ドームNEWS 5.6

札幌ドーム イベントニュース SAPPORO DOME EVENT NEWS

2013 MAY.JUN

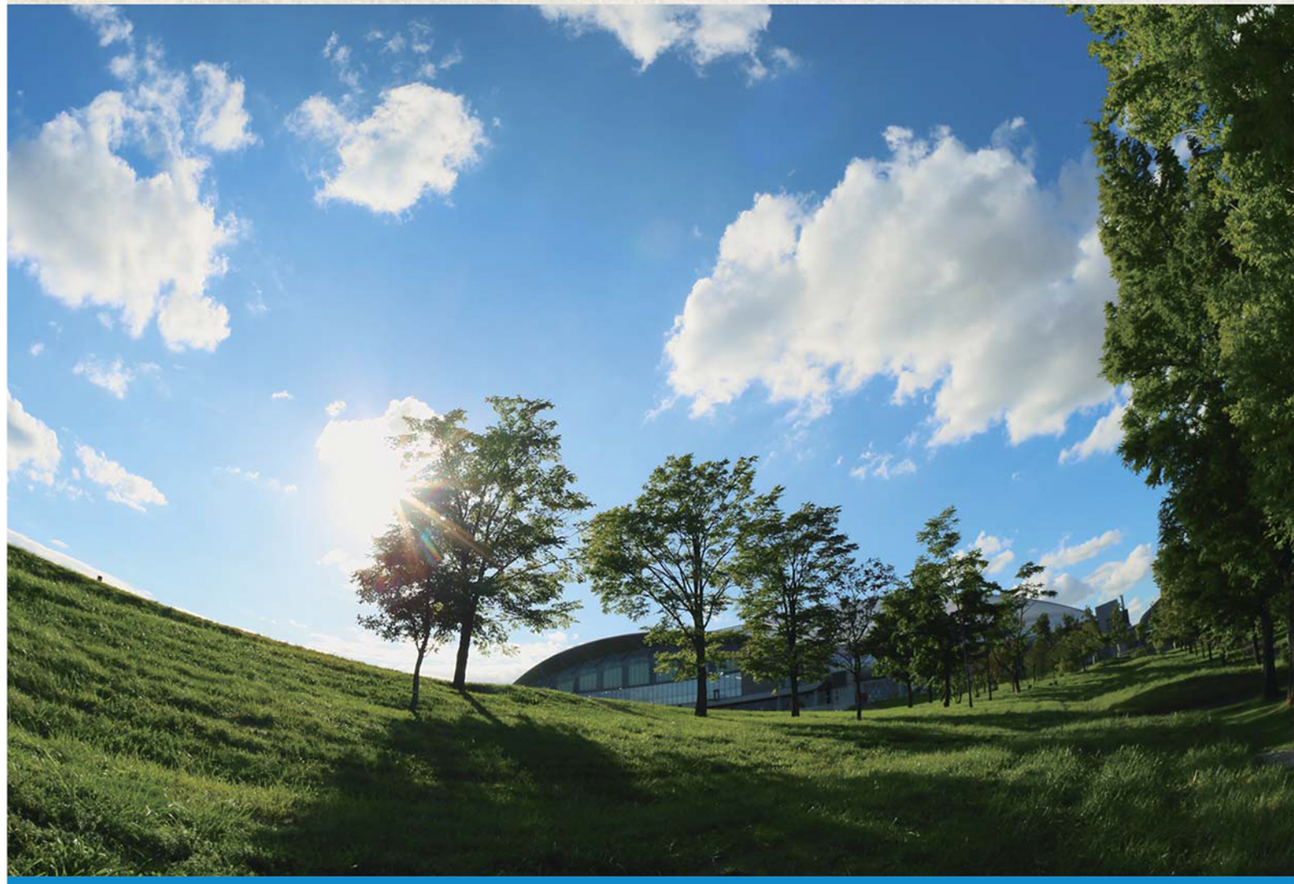

SAPPORO DOME MEMBER'S CLUB 札幌ドーム メンバーズクラブ会員募集中!

ねぇ! こんなにおトクな1枚 知ってた?

■チケットの先行販売・割引販売 チケットは、ご自宅まで無料でお届け!!

■札幌ドーム前売駐車券 割引販売

［イベント開催時 一般料金 2,500円］ メンバーズ会員料金 2,000円

初年度 年会費無料（2年目以降525円）

情報満載の会報紙「DOME PRESS」もお届けします

■ドーム内施設優待利用

■「グッズ☆ジャム」商品割引※一部商品を除く ■ドームツアー・展望台料金割引（4名様まで）

■場内飲食売店でのクレジットカード決済 ※ワゴン売店および一部店舗を除く

ご入会特典 ドーム商品券プレゼント【500円分】

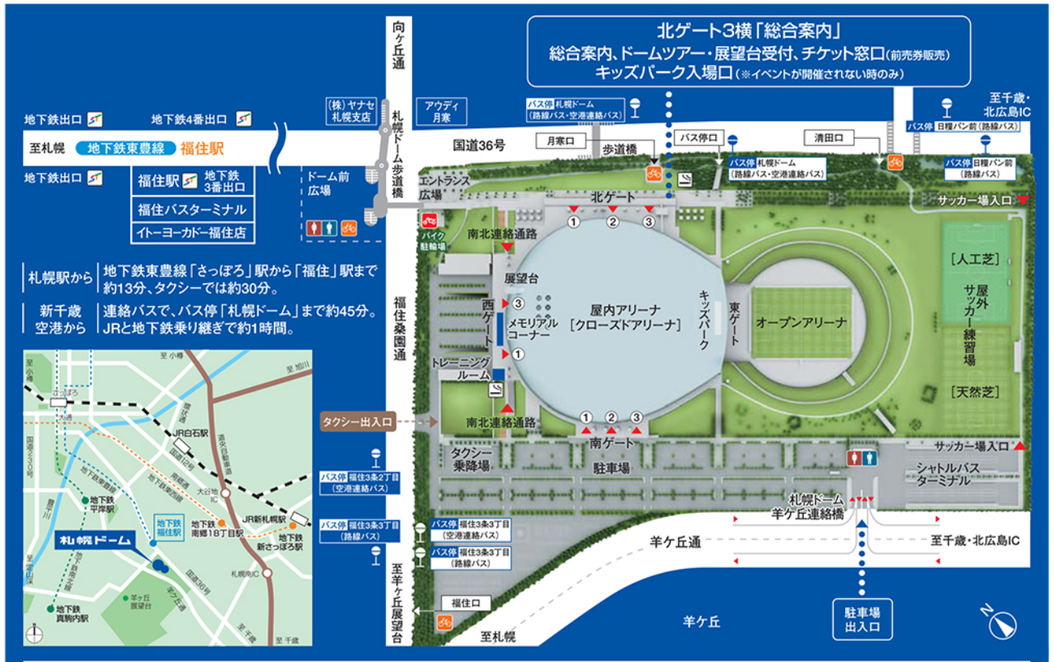

札幌駅から 地下鉄東豊線「さっぽろ」駅から「福住」駅まで約13分、タクシーでは約30分。

新千歳空港から 連絡バスで、バス停「札幌ドーム」まで約45分。JRと地下鉄乗り継ぎで約1時間。

大規模イベント開催時、札幌ドームへのご来場は公共交通機関をご利用ください。

地下鉄 最寄駅:福住駅（東豊線）

地下鉄下車後は「3番出口」から徒歩約10分で札幌ドームに到着します。

自転車・バイク 専用置き場をご利用ください。

シャトルバス 右記の地下鉄駅、JR駅とドームの間を乗車状況にあわせて随時運行

地下鉄・JRとの乗り継ぎも便利です。※イベントにより運行が無い場合もございます。事前にご確認ください。

■運賃／大人（中学生以上）200円 こども（小学生）100円 ※地下鉄乗り継ぎ割引はありません。※1デイカードはご利用できません。

■運行時間／行き（各 駅 発）:イベント開場時刻の30分ほど前〜イベント開始時刻まで運行
帰り（ドーム発）:イベント終了時刻から運行開始
※ファイターズ戦ナイター時、試合終了時刻が21:00を過ぎる場合は、終了時刻にかかわらず21:00より運行いたします。（各00分発・30分発）

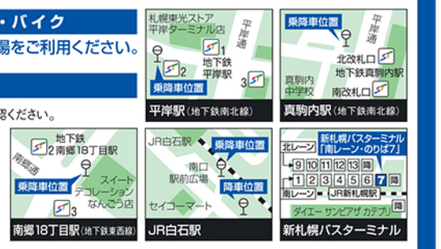

駐車場［駐車券の事前購入が必要です。駐車場をご利用される場合は、必ず前売駐車券をご購入ください。］

■料金／［普通車］［1台］2,500円［大型車（全長5m以上）］［1台］5,000円［障がい者用駐車券］［1台］1,000円

■前売駐車券販売所／イベントにより購入方法が異なりますので、下記電話番号またはwebサイトでご確認ください。

■チケットぴあ:■TEL.0570-02-9999 ■取扱店舗:チケットぴあ取扱店、サークルK・サンクス各店、セブン-イレブン各店・Pコード597-034
■チケットぴあ http://t.pia.jp/※登録（無料）必要（→チケットぴあ取扱店、サークルK・サンクス各店、セブン-イレブン各店、または配送で引き取り）

■ローソンチケット:■TEL.0570-084-001 ■TEL.0570-000-732（オペレーター対応・スポーツ専用）■取扱店舗:ローソン各店など
■ローチケ.com http://l-tike.com/※登録（無料）必要（→ローソン各店で引き取り）
・コンサドーレ札幌戦 駐車券Lコード［5/3］10094
・北海道日本ハムファイターズ戦 駐車券Lコード［5/8］19508［5/9］19509［5/19］19519［5/20］19520［5/22］19522［5/23］19523［5/31］19531［6/1］19601［6/12］19612［6/13］19613［6/15］19615［6/16］19616［6/28］19628［6/29］19629［6/30］19630

■札幌ドーム総合案内チケット窓口

※イベント開催当日、駐車券の無い車両は入場できませんのでご注意ください。※大型車駐車券は、ローソンチケットのみでのお取扱いとなります。※イベントにより駐車券の販売が無い場合がございます。事前にご確認ください。
※障がい者用駐車券は「身体障がい者手帳」「療育手帳」「精神障がい者保健福祉手帳」「いつくしみの手帳」「被爆者健康手帳」のいずれかをお持ちの場合にご購入いただけます。ご利用当日は各手帳を必ずお持ちください。

「送迎車両による敷地内での乗降（無料・事前予約制）」も ご利用いただけます。

※「身体障がい者手帳」「療育手帳」「精神障がい者保健福祉手帳」「いつくしみの手帳」「被爆者健康手帳」のいずれかをお持ちの方、および車いす席をご利用される方に限りご利用いただけます。（普通車駐車券の一般発売日より受付開始）詳しくは、札幌ドームTEL.011-850-1000までお問い合わせください。

ドームの観光・施設利用で! チケットの購入で! グッズ購入で! グルメを楽しんで! スタンプを集めよう!!

SAPPORO DOME STAMP CARD 札幌ドーム 共通スタンプカード

スタンプを20個集めて応募すると ステキな賞品が 毎月100名様に抽選で当たる!! 賞品は毎月変わります! 11月24日(日)まで!!

大好評実施中!

1回のご利用ごとにスタンプ1つ

ドームツアー 展望台 トレーニングルーム

札幌ドームチケットレスサービス らくスルー ※ご入場の際に発行される「ご観戦券」を総合案内にお持ちください。

タウン店舗（通年営業）

■総合案内 チケット窓口

場内店舗（イベント開催時のみ）

■場内飲食売店
■場内グッズ☆ジャム店舗および各グッズワゴン

500円（税込）お買い上げごとにスタンプ（シール）1つ

詳しくは 札幌ドーム 検索

※イベントにより対象外となる店舗がございます。

客席でのドリンク・グッズ販売、駐車場、札幌ドーム野球・サッカー一般利用は対象外となります。

SAPPORO DOME Hiroba

株式会社 札幌ドーム 〒062-0045 札幌市豊平区羊ケ丘1番地 TEL.011-850-1000（代）FAX.011-850-1011

［webサイト］http://www.sapporo-dome.co.jp

［携帯サイト］http://www.sapporo-dome.co.jp/m/

［電話番号のお掛け間違いにご注意ください］
お掛け間違いのないよう十分に番号をお確かめの上、お電話をくださいますようお願いいたします。

※この「イベントニュース」は、2013年4月現在の資料をもとに作成しています。内容は変更になる場合があります。※表示の価格は全て消費税込みとなります。

札幌ドームは「環境にやさしい施設」を目指しています。

資源と環境保護を考え、本紙には道産間伐材を使用しております。
インクは植物油インクを使用しています。

本紙は、北海道の風力発電によるグリーン電力を利用して印刷しています。
（1000kWh 2013年4月1日〜2014年3月31日）

SAPPORO DOME Hiroba

札幌ドーム イベントスケジュール

月	日程	開始時刻（開場時刻）	イベント名	チケット発売情報	シャトルバス	札幌ドーム駐車券
5	3［金・祝］	16:00（14:15）	Jリーグ ディビジョン2 第12節 コンサドーレ札幌 vs 京都サンガF.C. お問い合わせ:コンサドーレ札幌 TEL.011-858-5313 http://www.consadole-sapporo.jp/	販売中		［前売］販売中
	5［日・祝］	18:00（16:00）	東方神起 LIVE TOUR 2013～TIME～ お問い合わせ:WESS TEL.011-614-9999 http://www.wess.jp/	販売中		×
	8［水］ 9［木］	18:00（16:30）	プロ野球 パ・リーグ公式戦 北海道日本ハムファイターズ vs 東北楽天ゴールデンイーグルス お問い合わせ:北海道日本ハムファイターズ TEL.011-857-3939 http://www.fighters.co.jp/	販売中		［前売］販売中
	19［日］ 20［月］	18:00（16:00） 18:00（16:30）	プロ野球 日本生命セ・パ交流戦 北海道日本ハムファイターズ vs 読売ジャイアンツ お問い合わせ:北海道日本ハムファイターズ TEL.011-857-3939 http://www.fighters.co.jp/	販売中		［前売］販売中
	22［水］ 23［木］	18:00（16:30）	プロ野球 日本生命セ・パ交流戦 北海道日本ハムファイターズ vs 東京ヤクルトスワローズ お問い合わせ:北海道日本ハムファイターズ TEL.011-857-3939 http://www.fighters.co.jp/	販売中		［前売］販売中
	25［土］ 26［日］	10:00～19:00	春の祭典 USS札幌スーパー中古車市 in 札幌ドーム お問い合わせ:スーパー中古車市実行委員会 TEL.011-242-8228 http://www.spc1.jp/	入場無料	×	無料
6	31［金］ 1［土］	18:00（16:30） 13:00（11:00）	プロ野球 日本生命セ・パ交流戦 北海道日本ハムファイターズ vs 中日ドラゴンズ お問い合わせ:北海道日本ハムファイターズ TEL.011-857-3939 http://www.fighters.co.jp/	販売中		［前売］販売中
	12［水］ 13［木］	18:00（16:30）	プロ野球 日本生命セ・パ交流戦 北海道日本ハムファイターズ vs 阪神タイガース お問い合わせ:北海道日本ハムファイターズ TEL.011-857-3939 http://www.fighters.co.jp/	4月28日(日)より一般発売予定		［前売］4月28日(日)より発売予定
	15［土］ 16［日］	18:00（16:00） 14:00（12:00）	プロ野球 日本生命セ・パ交流戦 北海道日本ハムファイターズ vs 広島東洋カープ お問い合わせ:北海道日本ハムファイターズ TEL.011-857-3939 http://www.fighters.co.jp/	4月28日(日)より一般発売予定		［前売］4月28日(日)より発売予定
	22［土］ 23［日］	18:00（16:00） 17:00（15:00）	EXILE LIVE TOUR 2013 EXILE PRIDE お問い合わせ:ミュージックファン TEL.011-208-7000 http://musicfun.co.jp/	売り切れ 販売中		×
	28［金］ 29［土］ 30［日］	18:00（16:30） 14:00（12:00） 13:00（11:00）	プロ野球 パ・リーグ公式戦 北海道日本ハムファイターズ vs 埼玉西武ライオンズ お問い合わせ:北海道日本ハムファイターズ TEL.011-857-3939 http://www.fighters.co.jp/	5月19日(日)より一般発売予定		［前売］5月19日(日)より発売予定

※開場時刻・開始時刻は変更になる場合がございます。※札幌ドーム駐車券のLコード・Pコードは裏表紙をご覧ください。

※写真はイメージです。

■駐車場のご利用について
・・2時間300円で利用可能（その後30分につき100円・最終入場は30分前）
※大型車（全長5m以上）の料金はお問い合わせください。
駐車料金の施設利用優待あり
上記において、ドーム内施設で500円以上ご利用の場合やトレーニングルームのご利用で3時間まで無料。
［前売］・・前売駐車券が必要 ※料金・購入方法は裏表紙をご覧ください。
無料・・無料で利用可能
×・・営業いたしません

5 SAPPORO DOME CALENDAR 2013 MAY

日	月	火	水	木	金	土
			1 9:00 ドームツアー 展望台 ［キッズパーク］10:00～17:00 21:00	2 9:00 ドームツアー 展望台 ［キッズパーク］10:00～17:00 21:00	3 10:00 コンサドーレ札幌 vs 京都サンガF.C. ※1 展望台 特別営業 ［前売］ ［キッズパーク］イベント入場券が必要 試合終了	4 9:00 ［キッズパーク］営業いたしません 21:00
5 東方神起 LIVE TOUR 2013～TIME～ × ［キッズパーク］営業いたしません	6 9:00 展望台 ［キッズパーク］10:00～17:00 21:00	7 9:00 ドームツアー 展望台 ［キッズパーク］10:00～17:00 21:00	8 9:00 ※2 ドームツアー 展望台 北海道日本ハム vs 楽天 14:00 15:00 ［前売］ ［キッズパーク］10:00～13:30 試合終了	9 9:00 ※2 ドームツアー 展望台 北海道日本ハム vs 楽天 14:00 15:00 ［前売］ ［キッズパーク］10:00～13:30 試合終了	10 9:00 ドームツアー 展望台 ［キッズパーク］10:00～17:00 21:00	11 9:00 ドームツアー 展望台 ［キッズパーク］10:00～17:00 21:00
12 9:00 ドームツアー 展望台 ［キッズパーク］10:00～17:00 21:00	13 9:00 ドームツアー 展望台 ［キッズパーク］10:00～17:00 21:00	14 9:00 ドームツアー 展望台 ［キッズパーク］10:00～17:00 21:00	15 9:00 ドームツアー 展望台 ［キッズパーク］10:00～17:00 21:00	16 9:00 ドームツアー 展望台 ［キッズパーク］10:00～17:00 21:00	17 9:00 ドームツアー 展望台 ［キッズパーク］10:00～17:00 21:00	18 9:00 ドームツアー 展望台 ［キッズパーク］10:00～17:00 21:00
19 9:00 ※2 ドームツアー 展望台 北海道日本ハム vs 読売 14:00 15:00 ［前売］ ［キッズパーク］10:00～13:30 試合終了	20 9:00 ※2 ドームツアー 展望台 北海道日本ハム vs 読売 14:00 15:00 ［前売］ ［キッズパーク］10:00～13:30 試合終了	21 9:00 展望台 ［キッズパーク］10:00～17:00 21:00	22 9:00 ※2 ドームツアー 展望台 北海道日本ハム vs 東京ヤクルト 14:00 15:00 ［前売］ ［キッズパーク］10:00～13:30 試合終了	23 9:00 ※2 ドームツアー 展望台 北海道日本ハム vs 東京ヤクルト 14:00 15:00 ［前売］ ［キッズパーク］10:00～13:30 試合終了	24 9:00 展望台 ［キッズパーク］10:00～17:00 21:00	25 9:00 展望台 春の祭典 USS札幌スーパー中古車市 無料 ［キッズパーク］10:00～17:00 21:00
26 9:00 展望台 春の祭典 USS札幌スーパー中古車市 無料 ［キッズパーク］10:00～17:00 21:00	27 休館日	28 9:00 ドームツアー 展望台 ［キッズパーク］10:00～17:00 21:00	29 9:00 ドームツアー 展望台 ［キッズパーク］10:00～17:00 21:00	30 9:00 展望台 ［キッズパーク］10:00～17:00 21:00	31 9:00 ※2 ドームツアー 展望台 北海道日本ハム vs 中日 14:00 15:00 ［前売］ ［キッズパーク］10:00～13:30 試合終了	1 9:30 北海道日本ハム vs 中日 ［前売］ 17:30 18:00（予定） ［キッズパーク］イベント入場券が必要 21:00

※1）展望台は、試合終了から試合終了時刻の1時間後までの営業（予定）となります。駐車場をご利用の場合は、前売駐車券が必要です。
※2）ドームツアーは①10:00～②11:00～③12:00～スタートのみ、展望台は10:00から13:30までの営業となります。

6 SAPPORO DOME CALENDAR 2013 JUN

日	月	火	水	木	金	土
2 9:00 ドームツアー 展望台 ［キッズパーク］10:00～17:00 21:00	3 9:00 ドームツアー 展望台 ［キッズパーク］10:00～17:00 21:00	4 9:00 ドームツアー 展望台 ［キッズパーク］10:00～17:00 21:00	5 9:00 ドームツアー 展望台 ［キッズパーク］10:00～17:00 21:00	6 9:00 ドームツアー 展望台 ［キッズパーク］10:00～17:00 21:00	7 9:00 ドームツアー 展望台 ［キッズパーク］10:00～17:00 21:00	8 9:00 ドームツアー 展望台 ［キッズパーク］10:00～17:00 21:00
9 9:00 ドームツアー 展望台 ［キッズパーク］10:00～17:00 21:00	10 9:00 ドームツアー 展望台 ［キッズパーク］10:00～17:00 21:00	11 9:00 展望台 ［キッズパーク］10:00～17:00 21:00	12 9:00 ※2 ドームツアー 展望台 北海道日本ハム vs 阪神 14:00 15:00 ［前売］ ［キッズパーク］10:00～13:30 試合終了	13 9:00 ※2 ドームツアー 展望台 北海道日本ハム vs 阪神 14:00 15:00 ［前売］ ［キッズパーク］10:00～13:30 試合終了	14 9:00 展望台 ［キッズパーク］10:00～17:00 21:00	15 9:00 ※2 ドームツアー 展望台 北海道日本ハム vs 広島東洋 14:00 15:00 ［前売］ ［キッズパーク］10:00～13:30 試合終了
16 10:00 北海道日本ハム vs 広島東洋 ［前売］ 18:30 19:00（予定） ［キッズパーク］イベント入場券が必要 21:00	17 未定 ［キッズパーク］未定	18 未定 ［キッズパーク］営業いたしません	19 未定 ［キッズパーク］営業いたしません	20 未定 ［キッズパーク］営業いたしません	21 未定 ［キッズパーク］営業いたしません	22 EXILE LIVE TOUR 2013 EXILE PRIDE × ［キッズパーク］営業いたしません
23 EXILE LIVE TOUR 2013 EXILE PRIDE × ［キッズパーク］営業いたしません	24 9:00 展望台 ［キッズパーク］10:00～17:00 21:00	25 休館日	26 9:00 ドームツアー 展望台 ［キッズパーク］10:00～17:00 21:00	27 9:00 ドームツアー 展望台 ［キッズパーク］10:00～17:00 21:00	28 9:00 ※2 ドームツアー 展望台 北海道日本ハム vs 埼玉西武 14:00 15:00 ［前売］ ［キッズパーク］10:00～13:30 試合終了	29 10:00 北海道日本ハム vs 埼玉西武 ［前売］ 18:30 19:00（予定） ［キッズパーク］イベント入場券が必要 21:00
30 9:30 北海道日本ハム vs 埼玉西武 ［前売］ 17:30 18:00（予定） ［キッズパーク］イベント入場券が必要 21:00						

銀行ATMを設置しました
国内主要銀行のキャッシュカードをご利用いただけます。
場所／1Fコンコース 南ゲート3横
※ご利用いただけるキャッシュカードおよびサービス内容と時間帯、手数料などにつきましては、ATMの画面でお確かめください。
※イベントが開催されない時はご利用いただけません。また、開催されるイベントによってご利用いただけない場合がございます。

コインロッカー

利用料金／1回300円～500円
場所／■総合案内［10:00～18:00］
■1Fコンコース（4か所）
［イベント開催日の開場時刻～終了時刻］
※開催されるイベントによってご利用いただけない場合がございます。

ドームツアー
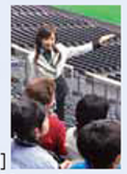
憧れの選手たちが使用するブルペンやロッカールームなどを、専属のツアーアテンダントがご案内します。
■スタート時刻／見学所要時間は約50分です。
［10:00］［11:00］［12:00］［13:00］［14:00］［15:00］［16:00］
※スタート時刻は変更になる場合がございます。

展望台

国内唯一のドーム展望台。53mの高さからアリーナの全景を見下ろすとともに、札幌市街の大パノラマを楽しめます。
■基本営業時間／10:00～18:00

■ドームツアー・展望台受付
団体／団体予約は、ご希望月の3か月前より受付いたします。詳細はお電話でお問い合わせください。
個人／予約は不要です。当日チケットをお買い求めください。
※当日の混雑状況によってはお待ちいただく場合がございます。

■ドームツアー・展望台ご利用料金

		ドームツアー券	展望台券	共通券
大人	高校生以上	1,000円	500円	1,200円
	団体	800円	400円	1,000円
こども	小・中学生	500円	300円	650円
	団体	400円	200円	500円
	4歳～就学前	500円	無料	ドームツアー券をご利用ください。
	団体	400円		

※共通券は、ドームツアーと展望台をセットでご利用できます。
※団体料金の適用は、1団体20名様以上を対象とします。※3歳以下はドームツアー・展望台ともに無料です。※各種障がい者手帳をお持ちの方は団体料金が適用となります。※札幌ドームメンバーズクラブ会員の方は、カードの提示で4名様まで団体料金でご利用いただけます。
■ドームツアー・展望台お問い合わせ
TEL.011-850-1020［9:30～17:30］

キッズパーク

札幌ドーム内で元気に遊べる大型複合遊具スペースです。（3歳～小学4年生まで）2歳以下のお子様向けの「ベビーコーナー」も併設。
■基本営業時間／10:00～17:00
■キッズパークお問い合わせ
TEL.011-850-1000［9:00～17:30］

総合案内

ドームツアー・展望台の受付、イベント前売券のご購入は北ゲート3横の「総合案内」で。また、イベントが開催されない日のキッズパークのご入場もこちらからとなります。
■チケット窓口（前売券販売）／10:00～17:00
■5・6月の休業日／5月27日(月)、6月25日(火)

トレーニングルーム

初心者から経験者まで、さまざまな方の健康・体力づくりにお気軽にご利用いただけます。トレーナーがマシンの使い方などを指導いたします。
■基本営業時間／9:30～21:00［最終受付／20:00］
■5・6月の休業日／5月5日(日・祝)・27日(月)、6月25日(火)
■ご利用料金

	一般	高校生・65歳以上
1回	500円	300円
回数券［11回分］	5,000円	3,000円

※中学生以下のご利用はできません。※高校生、65歳以上の方は、受付時に年齢を証明するものをご提示ください。
■トレーニングルームお問い合わせ
TEL.011-850-1000［9:00～17:30］